

JORNADAS
SENIORES:
SAÚDE, REDE AFECTIVA,
REDE INSTITUCIONAL
7 de novembro 2014



AUDITÓRIO PROF.º ALEXANDRE MOREIRA | CENTRO HOSPITALAR DO PORTO

O crescimento da população idosa decorrente das alterações demográficas, a longevidade que lhe está associada e o agravamento dos graus de dependência/incapacidade:

- Altera os quotidianos dos idosos e das suas famílias;
- Torna insuficiente o plano anterior de cuidados;
- Implica o reforço ou a reorganização do plano de cuidados.

Sendo a Rede Familiar/Afectiva o 1º suporte de cuidados da pessoa idosa/doente/incapacitada, esta nem sempre tem condições para o ser efectivamente.

Assim, no ano em que se assinala o 20º aniversário do Ano Internacional da Família (1994-2014), impõe-se debater e repensar os apoios às famílias e as respostas institucionais complementares, nos cuidados às pessoas idosas que perdem a sua autonomia e necessitam de cuidados.

É neste sentido que o Centro Hospitalar do Porto (CHP) organiza as Jornadas “Seniores: Saúde, Rede Afectiva, Rede Institucional”, no dia 7 de Novembro 2014, no Auditório Prof. Alexandre Moreira, no CHP (edifício cilíndrico junto ao Serviço de Urgência).

COMISSÃO CIENTÍFICA

Dr. Paulo Barbosa | Director Clínico do CA do CHP
Dr. Eduardo Alves | Enf.º Director do CA do CHP
Dr.ª Rosa Areias | Directora do Serviço Social no CHP
Prof.ª Doutora Luísa Lobato | Directora do DEFI no CHP
Dr.ª Luísa Pires | Assistente Social Investigadora, CHP

INSCRIÇÕES

Data limite de inscrição:
15 de Setembro de 2014

Valor da inscrição:
10 Euros

A inscrição inclui:

- Coffee break;
- Almoço;
- Certificado de Presença

Forma de Pagamento:

Transferência bancária (Nib:0183-0003-2625-0020-47840 (Mafalda Sampaio). O recibo será emitido em nome do Centro Hospitalar do Porto.

Ficha de inscrição

Em anexo a este flyer remetemos um ficheiro word denominado “Ficha de Inscrição”, que depois de preenchido deve ser enviado com a cópia do talão comprovativo de transferência bancária através do nº de fax: 22 207 75 03 ou para o email: jornadaseniores@chporto.min-saude.pt.

Nota:

As inscrições estão sujeitas a confirmação mediante a capacidade do auditório.

Contactos:

Telefone: 222 077 576
Telemóvel: 915 675 294 (Dra. Mafalda Sampaio)
E.mail: jornadaseniores@chporto.min-saude.pt
Site: www.chporto.pt

COMISSÃO ORGANIZADORA

Dr.ª Laurinda Lapa (CHP)
Dr.ª Luísa Pires (CHP)
Dr.ª Mafalda Sampaio (CHP)
Dr.ª Maria José Paiva (CHP)
Dr.ª Mónica Rangel (CHP)
Dr.ª Sofia Assunção (CHP)



Apoios:



JORNADAS
SENIORES:
SAÚDE, REDE AFECTIVA,
REDE INSTITUCIONAL
7 de novembro 2014



CENTRO HOSPITALAR DO PORTO - HOSPITAL DE SANTO ANTÓNIO

AUDITÓRIO PROF.º ALEXANDRE MOREIRA

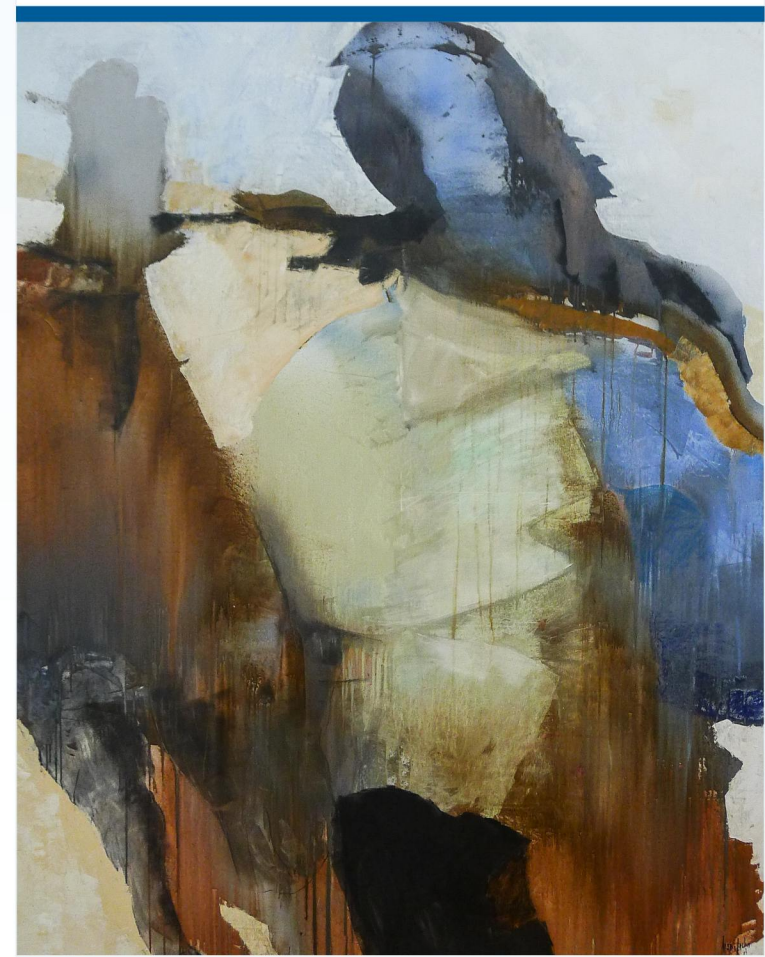

PROGRAMA

7 de novembro 2014



8h30m | **Abertura do Secretariado**

9h00m | **Sessão de Abertura**

Dr. Sollari Allegro

Presidente do Conselho de Administração do CHP

Dr. Castanheira Nunes

Presidente da ARS Norte *

D. António Francisco Santos

Bispo do Porto*

Dr. Fernando Leal da Costa

Secretário de Estado Adjunto do Ministro da Saúde*

Dr. Agostinho Branquinho

Secretário de Estado da Solidariedade e da Segurança Social *

Dr. Manuel Pizarro

Vereador do Pelouro da Habitação e Acção Social da Câmara Municipal do Porto

Dra. Raquel Desterro

Procuradora - Geral Distrital do Ministério Público, Porto

9h30m | **1º Painel:**

“Grandes Idosos: Doença, Incapacidade e Planos de Cuidados”

Moderador: Dr. Rui Medon

Diretor Executivo do ACeS Porto Ocidental

Dr. João Correia

Diretor de Serviço de Medicina Interna do CHP

Enf.ª Cristina Fernandes

Serviço de Medicina do CHP

Dr.ª Sara Moreira

Psiquiatra do CHP

Dr.ª Luísa Pires

Assistente Social do CHP



SENIORES:

SAÚDE, REDE AFECTIVA,
REDE INSTITUCIONAL

10h45m | **Coffee Break**

11h00m | **2º Painel:**

“A Rede Afectiva como 1º suporte”

Moderadora: Dr.ª Joaquina Madeira

Coordenadora do Ano Internacional do Envelhecimento Activo e Solidariedade Intergeracional

Dr.ª Mónica Rangel

Assistente Social do CHP

Familiar de Pessoa Idosa

Dr.ª Teresa Dolgner,

Assistente Social do ACeS

Padre José Maia

Presidente da Fundação Filos; “Projecto Intergeracional”

Dr.ª Maria Helena Paes,

Presidente da Comissão Instaladora da Associação “Abraçar a Família” *

Prof.ª Doutora Marta Gonçalves

Investigadora do Centro de Investigação e Intervenção Social do ISCTE - IUL

12h30m | **Almoço**



Pintura a Óleo |
Mário João Rocha



14h00m | **3º Painel:**

“A Rede Social/Institucional como última segurança de cuidados”

Moderadora: Prof. Doutora Fernanda Rodrigues

Avaliadora dos Programa II e III de Luta Contra a Pobreza; Professora e Coordenadora de Investigação na FPCE da UP; Professora convidada da Universidade Católica

Dr. Manuel Lemos

Presidente da União das Misericórdias Portuguesas*

Padre Lino Maia

Presidente da Confederação Nacional das Instituições de Solidariedade

Dr. Eugénio Fonseca

Presidente da Cáritas Portuguesa *

Dr.ª Ana Cristina Venâncio,

Directora-Adjunta da Segurança Social do Centro Distrital do Porto

Dr.ª Cláudia Vieira

Adjunta do Presidente para Acção Social da Câmara Municipal de Gondomar

Dr. Manuel Pizarro

Vereador do Pelouro da Habitação e Acção Social da Câmara Municipal do Porto *

Dr.ª Aida Aranha

Procuradora - Adjunta do Ministério Público, Porto

16h00m | **Conclusões e Encerramento**

(* Presença a confirmar)