

I JORNADAS DE GASTROENTEROLOGIA PARA A MEDICINA GERAL E FAMILIAR

Valência de Gastroenterologia do CHBM

COMISSÃO ORGANIZADORA

Dra. Catarina Lima Vieira - Responsável da
Valência de Gastroenterologia do CHBM

COM O APOIO DE:







ANGELINI

PRODUTOS FARMACÉUTICOS

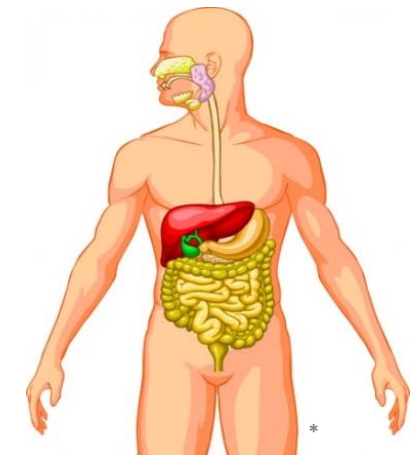

Centro Hospitalar Barreiro Montijo, E.P.E.
Av. Movimento das Forças Armadas
2834-003 Barreiro
www.chbm.min-saude.pt



10 de Outubro de 2014

Auditório do Hospital de Nossa Senhora do Rosário
- Barreiro

Programa provisório

9h00 - Abertura

ESÓFAGO E ESTOMAGO

Refluxo gastro esofágico: da simplicidade à refractoriedade

9h15 - Abordagem na Medicina Geral e Familiar: Questões frequentes?

9h30 - Quando referenciar?

9h45 - Quando pedir a endoscopia digestiva alta no doente com queixas de refluxo?

10h00 - *Helicobacter pylori*: Quando e como tratar?

10h15 - *Coffee break*

COLON E RETO

10h30 - Cancro coloretal

10h30 - Abordagem na Medicina Geral e Familiar: Questões frequentes?

10h45 - Rastreio

11h00 - Vigilância de lesões

11h15 - Síndrome intestino irritável

11h30 - A importância da consulta de enfermagem em gastroenterologia

12h30 - Almoço

COLON E RETO

Doença inflamatória intestinal

14h00 - Abordagem na Medicina Geral e Familiar:

Questões frequentes?

14h15 - Quando suspeitar?

14h30 - Fatores ambientais e nutricionais: Mitos e realidade

14h45 - O que procuramos antes e depois de imunossuprimir?

15h00 - Alertas para uma doença sistémica

15h15 - Agudização de uma doença crónica: O que pode a Medicina Geral e Familiar fazer até entrar em contacto com o especialista?

15h30 - *Coffee break*

FÍGADO

Doença hepática

15h45 - Perspetiva da Medicina Geral e Familiar: Questões frequentes?

16h00 - Provas hepáticas: Como pedir no gabinete do médico de Medicina Geral e Familiar?

16h15 - O que reforçar no doente cirrótico: Do quotidiano à terapêutica

16h30 - Nódulo hepático: Pode o médico de Medicina Geral e Familiar vigiar? Quais e como?

16h45- Hepatite B: Alerta para populações a rastrear

17h00- Hepatite C: A importância de diagnosticar e tratar

17h15 - Encerramento

FICHA DE INSCRIÇÃO

Nome: _____

Local de trabalho: _____

Categoria profissional: _____

Especialidade: _____

Morada: _____

Telefone / Telemóvel: _____

E-mail: _____

Inscrições até ao dia 26 de setembro, limitadas à capacidade do auditório

Valor: 15 € (inclui pasta, *coffee breaks* e almoço)

NIB: 001800033499759302036

E-mail: formacao2@chbm.min-saude.pt

Telefone: 21 214 73 13 - Fax: 21 214 90 57

No ato da transferência deve indicar o seu nome e sobrenome seguido da palavra Gastro, exemplo "Catarina Vieira_gastro", para poder levantar o seu recibo no dia das Jornadas.

Pode enviar a sua inscrição por fax ou email, juntando o comprovativo da transferência.